TARA Bec déverseur de bain pour montage mural - Noir mat

13 801 892

- saillie 200 mm
- jet normal circulaire
- rosace Ø 55 mm
- diamètre de percement 37 mm
- raccord 1/2"
- débit d'eau maxi. 29 l/min avec une pression d'écoulement de 3 bars

Noir mat	13 801 892-33
Chrome	13 801 892-00
Platine brossé	13 801 892-06
Platine	13 801 892-08
Dark Chrome	13 801 892-19
Laiton brossé (Or 23cts)	13 801 892-28
Champagne brossé (Or 22cts)	13 801 892-46
Champagne (Or 22cts)	13 801 892-47
Chrome brossé	13 801 892-93
Dark Platinum brossé	13 801 892-99

Accessoires recommandés

Coude mural à encastrer - 35 085 970 90
●profondeur de montage max. 163 mm
●profondeur de montage mini. 90 mm

TARA Bec déverseur de bain pour montage mural - Noir mat

13 801 892

mm [inches]

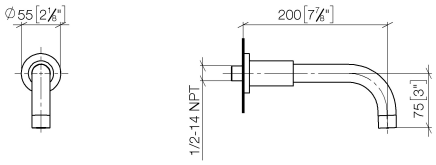

Diagramme de débit

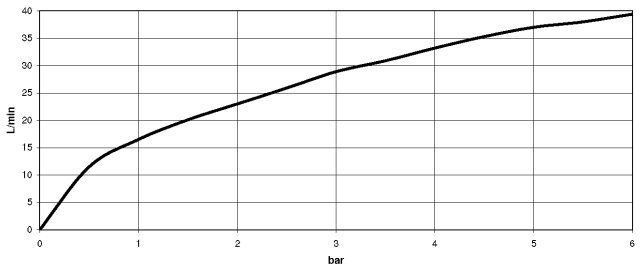

Certificats

LGA_18923. IAPMO_4976 (6). WRAS_1811020.

TARA Bec déverseur de bain pour montage mural - Noir mat

13 801 892

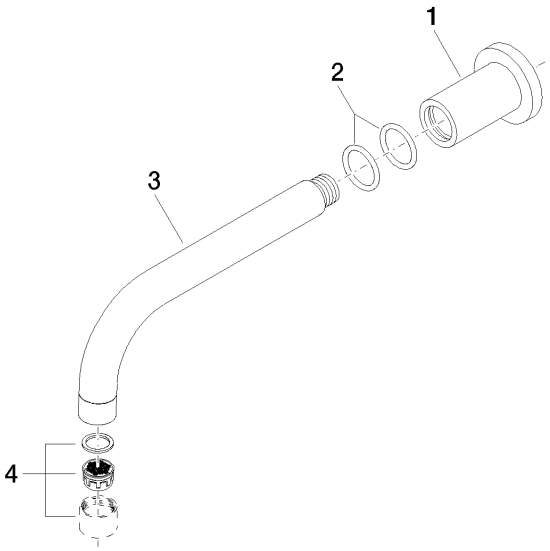

Liste des pièces de rechange

N°	Article Numéro	Désignation	Fréquence de montage	Délai de livraison
1	09 27 89 009-33	rosace	1	30
2	90 14 10 025 00 90	joint	2	2
3	04 28 22 198 20-33	bec déverseur	1	30
4	90 23 01 024 00-33	mousseur	1	-

La pièce de rechange ne peut plus être commandée, veuillez commander l'article de remplacement